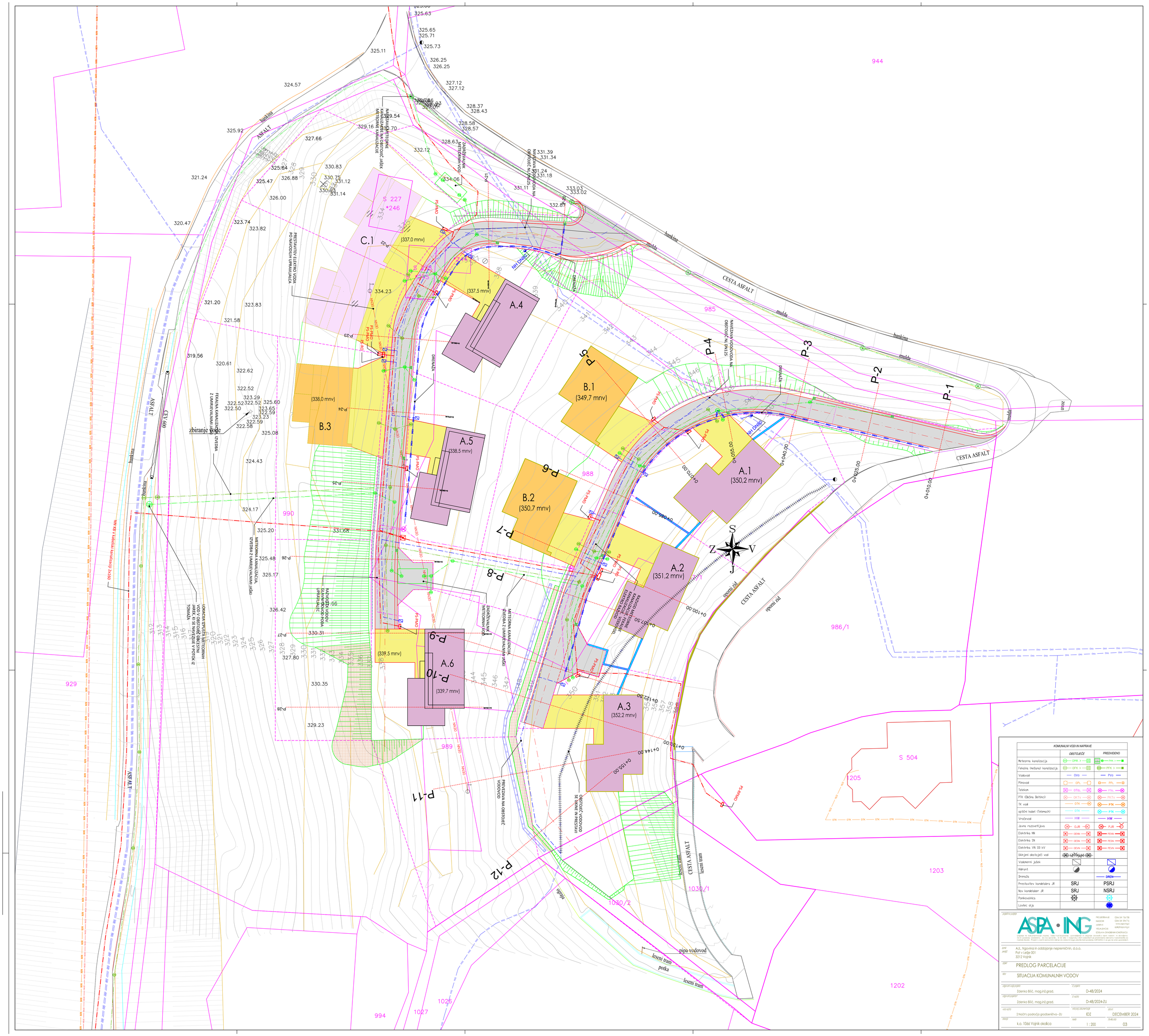

KOMUNALNI VODI IN NAPRAVE	OBSTOJEČE	PREDVIDENO
Meteorna kanalizacija	OMK >	PMK >
Fekalna (mešana) kanalizacija	OFK >	PFK >
Vodovod	OVo	PVo
Plinovod	OPL	PPL
Telekom	OTEL	PTEL
PTK (Občina Beltinci)	OKTv	PKTv
TK vod	OTK	PTK
optični kabel (Telemach)	OTK	PTK
Vročevod	HW	HW
Javna razsvetljava	OJR	PJR
Elektrika NN	OENN	PENN
Elektrika SN	OESN	PESN
Elektrika VN 110 kV	OEVN	PEVN
Ukinjeni obstoječi vod		
Vodomerni jašek		
Hidrant		
Drenaža		DREN
Prestavitev kandelabra JR	SRJ	PSRJ
Nov kandelaber JR	SRJ	NSRJ
Ponikovalnica		
Lovilec olja		

ASPA • ING
PROJEKTIRANJE GSM: 041 756 759
NADZOR GSM: 041 394 714
NARTNIK www.aspaing.si
VIZUALIZACIJE info@aspaing.si
IZDELAVA GRADBENIH DOVOLJENJ

Dopustno le izdelovanje iz izvoda, kakor tudi kopiranje, uporabljanje in objava vsebine in njenih vsebin v javnosti, razširjanje, ali in javnosti vzpodbujanje, ... Ta risba ne sme biti v nasprotju z ... pravicami ali predpisovano dovoljeno nadomestilo za nadaljnjo rabo. Projekt v novem ... do dokončnega plačila ... ASPA-ING d.o.o.

IZDELOVALEC:	A.d., trgovina in oddajanje nepremičnin, d.o.o. Pot v Lešje 001 3212 Vojnik
OBJEKT:	PREDLOG PARCELACIJE
NAZIV:	SITUACIJA KOMUNALNIH VODOV
ODGOVORNI VODJA PROJEKTA: Zdenko Bilič, mag.inž.grad.	Z.PROJEKTA: D-48/2024
ODGOVORNI PROJEKTANT: Zdenko Bilič, mag.inž.grad.	Z.NAČRTA: D-48/2024-ZU
VRSTA NAČRTA: Z Načrt s področja gradbeništva - ZU	VRSTA DOKUMENTACIJE: IDZ
DATUM: DECEMBER 2024	
OBČINA: k.o. 1066 Vojnik okolica	MERILO: 1 : 200
PRILOGA: 03	